

FUNDAMENT

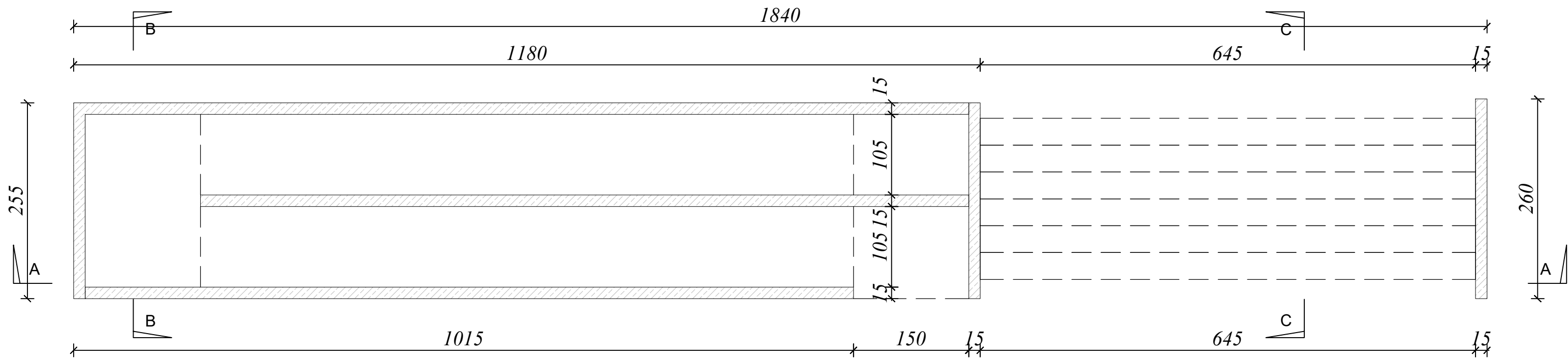

RZUT

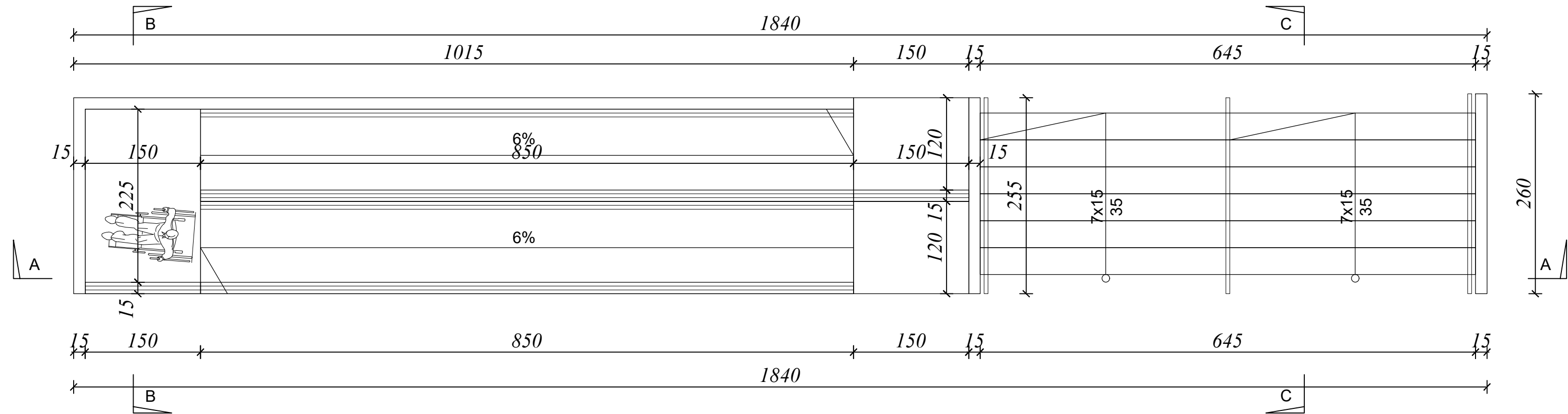

widok A-A

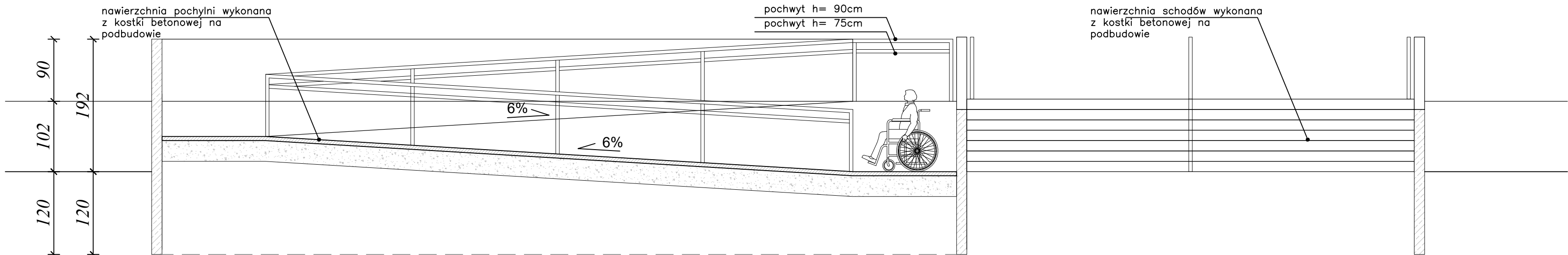

widok B-B

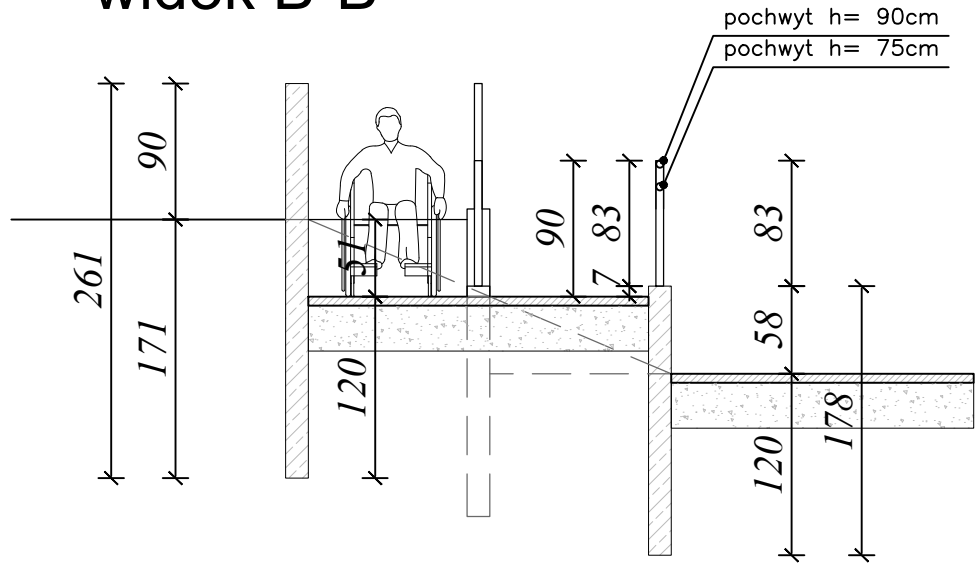

widok C-C

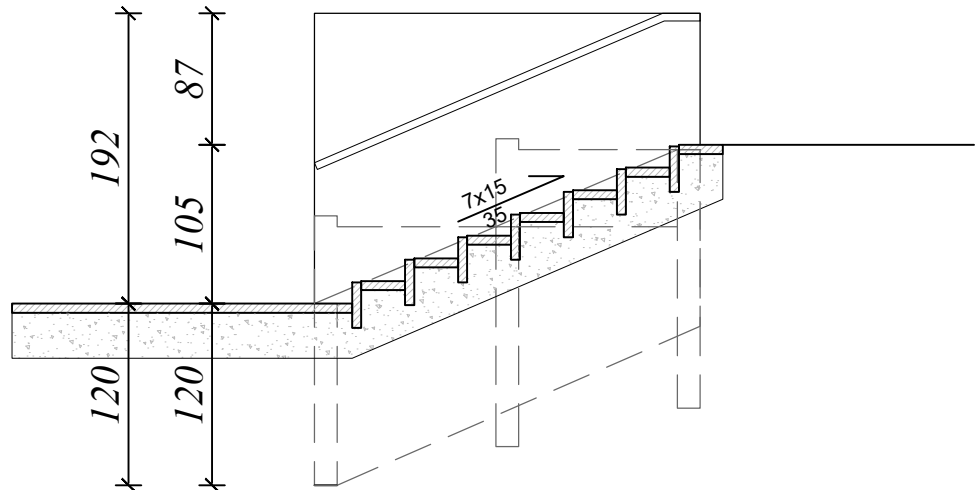

UWAGI:
1.Wykonawca przed przystąpieniem do robót zobowiązany jest do zapoznania się ze wszystkimi dokumentacjami branżowymi i budowlanymi.
2.Wszystkie wymiary podawane są w centymetrach. Nie wolno brać żadnego wymiaru mierząc bezpośrednio z rysunku. Obowiązkiem wykonawcy jest sprawdzenie wymiaru w naturze. W wypadku jakiegokolwiek zmiany lub różnicy zauważonej między projektem a stanem faktycznym wykonawca zobowiązany jest przekazać tę informację do biura projektowego.
3.Roboty budowlano-instalacyjne muszą być prowadzone z równoległą biegnącą koordynacją międzybranżową.
4.W sprawach nie określonych dokumentacją obowiązują:
– Prawo budowlane
– warunki techniczne, jakim powinny odpowiadać budynki ich użytkowanie
– warunki techniczne wykonania i odbioru robót budowlano-montażowych
(wg Ministerstwa Budownictwa i Instytutu Techniki Budowlanej),
– normy Polskiego Komitetu Normalizacyjnego (P.K.N.),
– instrukcje, wytyczne, świadectwa dopuszczenia, atesty Instytutu Techniki Budowlanej,
– instrukcje, wytyczne i warunki techniczne producentów i dostawców materiałów budowlano-instalacyjnych,
– przepisy techniczne instytucji kontrolujących jakość materiałów i wykonywanych robót.
5.Projekt chroniony prawem autorskim.

Jednostka projektowa:			
<div><div></div><div><div>ARCHINWEST</div><div>PRZEMYSŁAW BORYS</div></div></div>			
18-200 WYSOKIE MAZOWIECKIE UL. 1 MAJA 27			
TEL. 606 328 109		NIP 722-148-67-37	
EMAIL: ARCH.BORYS@GMAIL.COM		REGON 200736597	
Imię i nazwisko:		Podpis:	
Projektant: mgr inż. architekt PRZEMYSŁAW BORYS Reginisa 17, 18-200 Wysokie Mazowieckie Uprawnienia budowlane do projektowania w specjalności architektonicznej bez ograniczeń nr 2/PDOKK/2015			
Projektant: mgr inż. architekt BEATA DRĄGOWSKA-BRZOZOWSKA			
Sprawdzający: mgr inż. architekt ARTUR MARCIN MAZIEWSKI Jagiellońska 62/165, Warszawa Uprawnienia budowlane do projektowania w specjalności architektonicznej bez ograniczeń 10/PDOKK/2014			
Inwestor: GMINA NOWE PIEKUTY UL. GŁÓWNA 8 18-212 NOWE PIEKUTY			
Inwestycja: BUDOWA PRZEDSZKOLA ŁĄCZNIE ZE ŻŁOBKIEM W MIEJSCOWOŚCI JABŁOŃ KOŚCIELNA Jednostka ewid.: Nowe Piekuty 201307_2 Obręb ewid.:Jabłoń Kościelna 0005; Jabłoń Dobki 0003 dz. nr114/2, 19			
Tytuł rysunku: SCHODY TERENOWE I RAMPA			
Branża: ARCHITEKTURA			
Skala: 1:50	Data: 28.02.2022r.	Nr rysunku: PB-A-12	str. 961